

**CENTRE DE LOISIRS FRANCAS  
DU RPI·DOMGERMAIN CHOLOY MENILLOT**



# Vacances de Printemps

**Du 22 avril au 3 mai 2024**

**Inscriptions disponibles sur le Portail Familles  
à partir du jeudi 28 mars 2024**

**Accueil de 7h30 à 18h30  
de 3 à 12 ans**

**Salle périscolaire  
25 rue de la Gare  
54119 DOMGERMAIN**

**Semaine 1 : Ecologie et nature**

**Semaine 2 : A la découverte de la Chine**

**Le programme d'activité est élaboré  
avec les enfants en début de semaine.**

**Au programme :**  
**Mouton de printemps**  
**Zéro déchet**  
**Ombres chinoises**  
**Calligraphie**  
**Sortie cinéma**

**Pour plus de renseignements**  
**REZZAG Sadia / COLIN Vanessa**  
**[accueil-rpi-domgermain@francas54.org](mailto:accueil-rpi-domgermain@francas54.org)**  
**06.67.14.00.62**

de Meurthe-et-Moselle

**les francas**

L'éducation en mouvement !



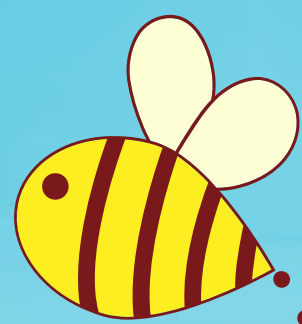

# CENTRE DE LOISIRS FRANCAS DU RPI DOMGERMAIN CHOLOY MENILLOT

## Vacances de Printemps

### TARIFS

TARIFS CENTRES DE LOISIRS JANVIER 2024			Journée avec repas
Habitants RPI	Ressortissant régime général et fonctionnaires salariés de l'Etat	Si bénéficiaire ATL CAF 54	8,30 €
		Quotient familial < à 800€	12,10 €
		Quotient familial 800€ à 1500€	12,60 €
		Quotient familial > à 1500€	13,60 €
	Autres régimes		14,50 €
Extérieurs RPI	Ressortissant régime général et fonctionnaires salariés de l'Etat	Si bénéficiaire ATL CAF 54	12,30 €
		Quotient familial < à 800€	16,10 €
		Quotient familial 800€ à 1500€	16,60 €
		Quotient familial > à 1500€	17,60 €
	Autres régimes		19,50 €

de Meurthe-et-Moselle

les francas

L'éducation en mouvement !

